



## Collège Midi-Pyrénées de Médecine d'Urgence

**Comité d'Organisation :** Dr Alain Chansou, Dr Isabelle Claudet, Dr Anne-Laure Chevrin,  
Dr Laurent Gout, Dr Thomas Hamon, Dr Aurélie Taillefer  
**Coordination Scientifique :** Dr Isabelle Claudet

Pour le DPC, pas d'inscription en ligne, contacter madame Lambert : [sandrine.lambert@chi-val-arriege.fr](mailto:sandrine.lambert@chi-val-arriege.fr) au CHIVA pour être pris en charge

### PROGRAMME

#### Jeudi 5 octobre

**Accueil de 9 h à 9 h 30**

Modérateurs : Dr Alain Chansou, Dr Isabelle Claudet

**9 h 30 - 9 h 45 :** Introduction des journées

**9 h 45 - 10 h 15 :** Oxygénothérapie à très haut débit dans les bronchiolites du nourrisson (Dr Géraldine Labouret, Pneumo-allergologie pédiatrique, CHU Toulouse)

**10 h 15 - 10 h 45 :** Conduite à tenir devant une élévation de la pression artérielle de l'enfant (Dr Karine Brochard, Néphrologie pédiatrique, CHU Toulouse)

**Pause de 30 mn**

**11 h 15 - 12 h 30 :** Damage control en pédiatrie : à quoi faut-il se préparer, pourquoi et comment ? (Dr Laurence Alix Seguin, CHU Sainte Justine, Montréal)

**Pause déjeuner**

Modérateurs : Dr Thomas Hamon, Dr Laurent Gout

#### *Volulus de l'enfant*

**14 h - 14 h 45 :** Particularités cliniques (Dr Mathieu Chanut, Urgences pédiatriques, CHU Toulouse)

**14 h 45 - 15 h 30 :** Intérêt des explorations radiologiques et lesquelles ? (Dr Sophie Colombelles, Radiologie pédiatrique, CHU Toulouse)

**15 h 30 - 16 h 15 :** Prise en charge chirurgicale ? (Dr Olivier Abbo, Chirurgie viscérale, CHU Toulouse)

**Pause de 30 mn**

**16 h 45 - 17 h 30 :** Intoxication accidentelle par cannabis chez jeune enfant : résultats étude nationale Marie-Jeanne (Dr Isabelle Claudet, Urgences pédiatriques, CHU Toulouse)

#### Vendredi 6 octobre

Modérateurs : Dr Anne-Laure Chevrin, Dr Isabelle Claudet

**8 h 30 - 9 h 15 :** Infections à *S. aureus* producteurs de leucocidine de Pantou et Valentine (Dr Cécile Debuissou, Dr Raphaële Honorat, Urgences pédiatriques, Infectiologie générale, CHU Toulouse)

**9 h 15 - 10 h :** Sd de Stevens-Johnson et Sd de Lyell : où en est-on en 2017 ? (Dr Camille Bréhin, Urgences pédiatriques, Infectiologie générale, CHU Toulouse)

**Pause de 30 mn**

**10 h 30 - 11 h 15 :** Infections à Bocavirus : késako ? (Dr Raphaelae Honorat, Urgences pédiatriques, Infectiologie générale, CHU Toulouse)

**11 h 15 - 12 h 30 :** Drépanocytose

Comment je traite une crise vaso-occlusive et facteurs de gravité ? (Dr Marie-Pierre Castex, Hémato-Oncologie pédiatrique, CHU Toulouse)

Sd thoracique aigu chez l'enfant drépanocytaire : épidémiologie, facteurs de risque, prise en charge (Dr Lionel Berthomieu, Réanimation pédiatrique, CHU Toulouse)

**Pause déjeuner**

Modérateurs : Dr Aurélie Taillefer, Dr Alain Chansou

**14 h - 14 h 45 :** Y a-t-il des urgences pédiatriques vaccinales ? (Dr Cécile Debuissou, Dr Camille Bréhin)

**14 h 45 - 16 h :** Cas cliniques - Quizz (Dr Cécile Debuissou, Dr Camille Bréhin)

**Pause de 20 mn**

**16 h 20 - 17 h :** Guidelines pédiatriques 2016 qu'il ne fallait pas rater... (Dr Isabelle Claudet, Urgences, CHU Toulouse)

### BULLETIN D'INSCRIPTION

#### Aux 5<sup>e</sup> Journées d'Urgences Pédiatriques

Nom : \_\_\_\_\_

Prénom : \_\_\_\_\_

Fonction : \_\_\_\_\_

Ville : \_\_\_\_\_

Email : \_\_\_\_\_

Tél : \_\_\_\_\_

Gagnez du temps, privilégiez l'inscription sur le site [jup.urgence.net](http://jup.urgence.net) téléphone 0825 62 19 17  
mail : [jup@urgence.net](mailto:jup@urgence.net) Pas d'inscription DPC sur ce site

### GRILLE TARIFAIRE

Cochez les cases de votre choix

**DPC : contacter [sandrine.lambert@chi-val-arriege.fr](mailto:sandrine.lambert@chi-val-arriege.fr)**

Le jour de présence	2 jours		1 jour		
	Avant le 15 mai	Après le 15 mai	Avant le 15 mai	Après le 15 mai	
Médecin DPC	Jeudi 5/10 <input type="checkbox"/>	225 € <input type="checkbox"/>	300 € <input type="checkbox"/>	150 € <input type="checkbox"/>	200 € <input type="checkbox"/>
	Vendredi 6/10 <input type="checkbox"/>				
Infirmier (ère) Puéricultrice	Jeudi 5/10 <input type="checkbox"/>	150 € <input type="checkbox"/>	200 € <input type="checkbox"/>	75 € <input type="checkbox"/>	100 € <input type="checkbox"/>
	Vendredi 6/10 <input type="checkbox"/>				

**HORS DPC : sur le site [jup.urgence.net](http://jup.urgence.net)**

Le jour de présence	2 jours		1 jour		
	Avant le 15 mai	Après le 15 mai	Avant le 15 mai	Après le 15 mai	
Médecin adhérent CMPMU	Jeudi 5/10 <input type="checkbox"/>	112,50 € <input type="checkbox"/>	150 € <input type="checkbox"/>	75 € <input type="checkbox"/>	100 € <input type="checkbox"/>
	Vendredi 6/10 <input type="checkbox"/>				
Médecin non adhérent CMPMU	Jeudi 5/10 <input type="checkbox"/>	150 € <input type="checkbox"/>	200 € <input type="checkbox"/>	112,50 € <input type="checkbox"/>	150 € <input type="checkbox"/>
	Vendredi 6/10 <input type="checkbox"/>				
Interne	Jeudi 5/10 <input type="checkbox"/>	75 € <input type="checkbox"/>	100 € <input type="checkbox"/>	52,50 € <input type="checkbox"/>	70 € <input type="checkbox"/>
	Vendredi 6/10 <input type="checkbox"/>				

Attention pour l'inscription en DPC, pas d'inscription en ligne sur le site mais contacter madame Lambert [sandrine.lambert@chi-val-arriege.fr](mailto:sandrine.lambert@chi-val-arriege.fr) pour être pris en charge

Vous pouvez aussi envoyer votre bulletin avec votre choix et le chèque correspondant libellé à l'ordre du CMPMU ( voir au recto)

## BULLETIN D'INSCRIPTION

### Au Collège Midi-Pyrénées de Médecine d'Urgence

Nom : \_\_\_\_\_

Prnom : \_\_\_\_\_

Profession : \_\_\_\_\_

Numéro RPPS (si médecin) : \_\_\_\_\_

Service : \_\_\_\_\_

Structure : \_\_\_\_\_

Ville : \_\_\_\_\_

Tél. pro :

Mobile :

Email : \_\_\_\_\_

Montant de la cotisation pour 2017 : 30 €

Plus d'informations : [www.cmpmu.org](http://www.cmpmu.org)

**Bulletin et chèque à l'ordre du CMPMU à retourner à :**

Docteur BECHU, CMPMP

ORU-MIP

Hôpital La Grave, Place Lange

TSA 60033 – 31059 Toulouse cedex 9



**Radisson Blu**

Hotel, Toulouse Airport

2, rue Dieudonné Costes

31700 Blagnac

Tél : +33(0)5 611 618 00

resa.toulouse@radissonblu.com

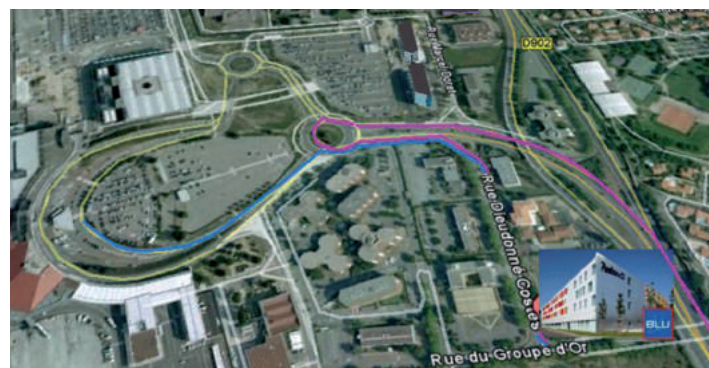

## ACCÈS

**A pied :** Sortir de l'aéroport et prendre le trottoir de droite, après le rond point prendre la rue de droite : Dieudonné Costes. Environ 5 minutes.

**En navette depuis l'aéroport de Toulouse-Blagnac :** La navette du Radisson Blu est mise à disposition pour nos clients sur simple demande (appel gratuit depuis la borne située au niveau du hall d'arrivées ou en appelant la réception au 05 611 618 00). Veuillez noter que la navette vous attendra devant le hall B porte B 3

**En voiture :** suivre la direction « Blagnac Aéroport ». Ensuite prendre la sortie « Aéroport » et au premier rond point prendre la deuxième sortie à droite (direction Toulouse) et directement prendre à droite la rue Dieudonné Costes.

**En taxi :** Depuis le centre de Toulouse (10 à 15 minutes) le prix de la course est entre 20 et 30€

Gagnez du temps, privilégiez l'inscription sur le site

[jup.urgence.net](http://jup.urgence.net)

Mail : [jup@urgence.net](mailto:jup@urgence.net)

Tél : 0 825 62 19 17

# LE COLLÈGE MIDI-PYRÉNÉES DE MÉDECINE D'URGENCE & LE COLLÈGE RÉGIONAL DES URGENCES DU LANGUEDOC-ROUSSILLON

vous invitent aux :

## 5<sup>E</sup> JOURNÉES D'URGENCES PÉDIATRIQUES

DPC : n° en cours d'agément



123 RF / Foodandmore

## 5 ET 6 OCTOBRE 2017



Collège Midi-Pyrénées de Médecine d'Urgence

Organisme formateur : 7382P00982

